



MINISTERO DELL'ISTRUZIONE  
UFFICIO SCOLASTICO REGIONALE PER IL LAZIO  
ISTITUTO COMPRENSIVO "VIA RUGANTINO 91"  
Scuola dell'Infanzia – Primaria – Secondaria di Primo Grado  
Via dell'Aquila Reale n.50 – 00169 Roma ☎ 06260149 – ☎ Fax 0623279252  
Ambito 4 – Cod. Fis. 97663710586 – Cod. Mec. RMIC8CT007  
[www.icrugantino91.edu.it](http://www.icrugantino91.edu.it)–  
✉ e-mail: [rmic8ct007@istruzione.it](mailto:rmic8ct007@istruzione.it)–[rmic8ct007@pec.istruzione.it](mailto:rmic8ct007@pec.istruzione.it)

## PROTOCOLLO DI FUNZIONAMENTO SCUOLA SECONDARIA DI I GRADO

Plesso Via Rugantino 91

Carissimi genitori,

nella ripartenza delle attività didattiche, si rileva fondamentale il rapporto tra gli operatori della scuola e la famiglia, per la corresponsabilità educativa **condivisa**, al fine di garantire il rispetto delle previste condizioni di sicurezza.

Il presente documento è profilato a seguito di analisi approfondite dei documenti di pertinenza pubblicati dagli organi competenti, a partire dalle indicazioni contenute nel *Documento tecnico* del CTS-Comitato Tecnico Scientifico del 28 maggio e ss.ii. fino all'aggiornamento del 10 agosto 2020 (verbale n.100 del CTS), in cui, preso atto della dinamicità propria del contesto scolastico, *"l'utilizzo della mascherina rappresenta uno strumento preventivo cardine"*. Si è altresì tenuto conto del *Piano Scuola 2020-2021- Documento per la pianificazione delle attività scolastiche, educative e formative in tutte le Istituzioni del sistema nazionale di Istruzione* del 26 giugno 2020e del *Protocollo di Intesa per garantire l'avvio dell'anno scolastico nel rispetto delle regole di sicurezza per il contenimento della diffusione del Covid 19* del 6 agosto 2020, ciascuno per le parti di interesse. Pertanto, il seguente prospetto organizzativo, da considerarsi comunque uno strumento suscettibile di eventuali variazioni qualora subentrassero nuove disposizioni normative, anche alla luce della curva epidemiologica ed eventuali correttivi, definisce e declina le modalità per l'accesso quotidiano delle alunne e degli alunni nel plesso di appartenenza, per l'accompagnamento e il ritiro degli stessi da parte degli adulti di riferimento nonché per l'igienizzazione degli ambienti, delle superfici e dei materiali. A tali disposizioni, si aggiungono e integrano quelle declinate nel *Patto di corresponsabilità educativa* pubblicato sul sito dell'Istituto, da intendersi esecutivo al fine di garantire i parametri di sicurezza per tutti gli attori della comunità educante. Entrambi i documenti scaturiscono dall'anelito di ripartire in sicurezza contemplando la qualità dei contesti e dei processi di apprendimento e il benessere socio emotivo delle alunne, degli alunni e degli operatori della scuola.

### Orari di entrata e uscita delle alunne e degli alunni

**N. B. Gli orari riportati sono riferiti al primo periodo dell'anno con l'orario delle lezioni di 4 ore giornaliere**

#### Le entrate

Lo scaglionamento degli ingressi e delle uscite dei frequentanti costituisce un elemento fondamentale dell'organizzazione finalizzato al rispetto del distanziamento in maniera da evitare assembramenti nelle aree esterne e nei deflussi verso l'interno. La valorizzazione degli spazi a disposizione consente di garantire percorsi differenziati per ciascuna classe. Le classi entreranno:

- dal cancello **principale sito in Via Rugantino, 91** Varco A e Varco B
- dal cancello sito **in Via Rugantino 95**(parcheggio) Varco C e Varco D



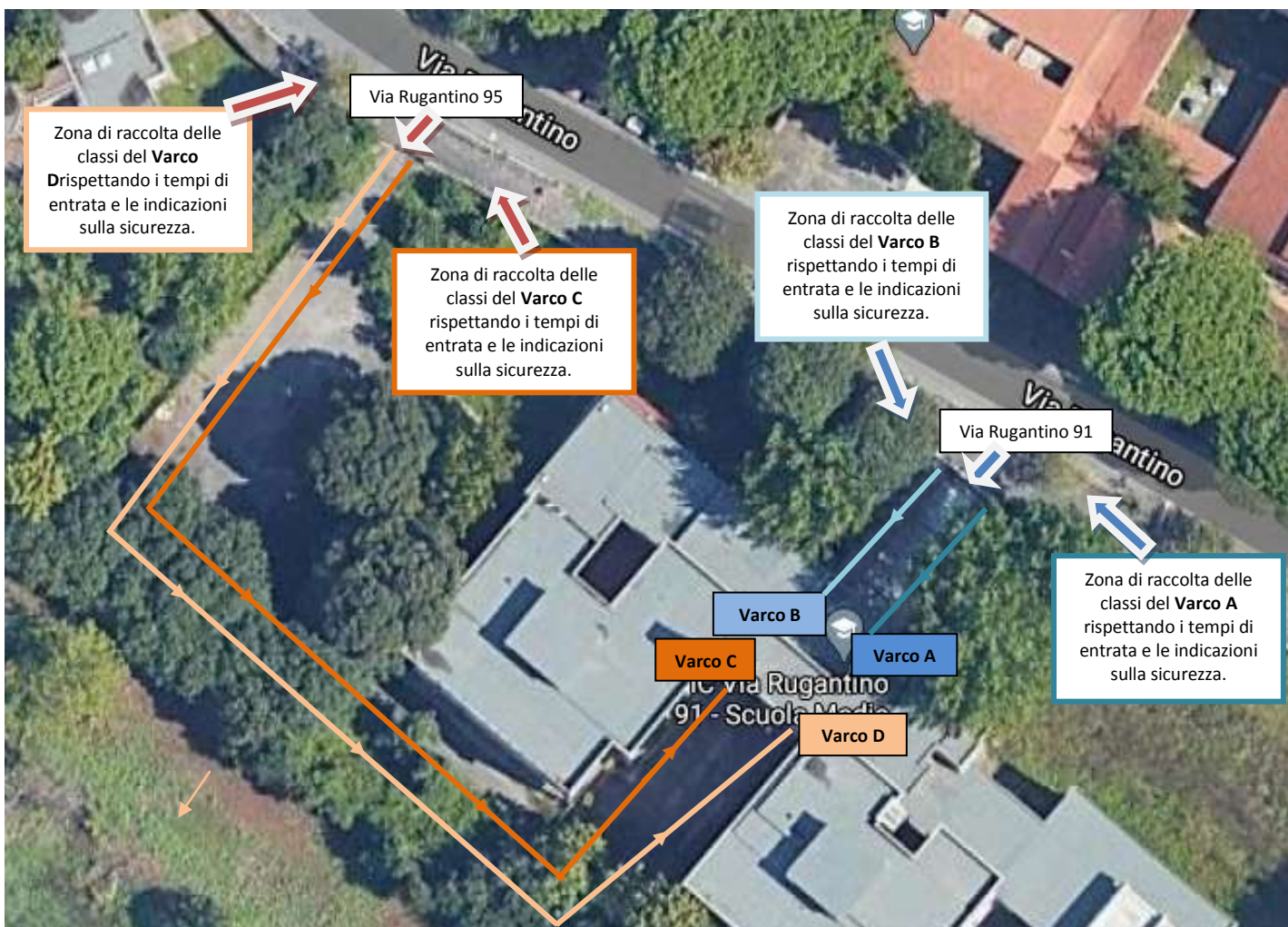

secondo i percorsi segnalati e visibili all'utenza con i seguenti orari scaglionati a partire dalle ore 8:00.  
Per acclerate ragioni di sicurezza, le alunne e gli alunni varcano la soglia dell'Istituto indossando la mascherina, senza accompagnatore.

**LE ENTRATE DEL 14 SETTEMBRE PRIMO GIORNO DI SCUOLA**

ora	8.00	8.15	8.30	8.45	9.00
<b>Varco A</b>	1A	1B	1C	1D	1E

ora	9.15	9.25	9.35	9.45	10.00
<b>Varco A</b>	3C	3D	2D	3E	3A
<b>Varco B</b>	3F	2C		3B	2B
<b>Varco C</b>	2F				
<b>Varco D</b>		2A	2E		

**Tempo scuola di 4 ore**, le uscite seguiranno lo scaglionamento di seguito riportato

## PERCORSO A

ingresso cancello grande, entrata principale, Via Rugantino 91

### **Varco A entrata a sinistra guardando la Scuola dalla parte delle scale**

Varco riservato alle classi del **secondo piano 1D, 2D, 3D, 3C, e 1E.**

Gli alunni si dispongono lungo il marciapiede, dalla parte del varco, in fila per due mantenendo la distanza di un metro e indossando la mascherina.

I ragazzi accedono all'edificio e:

- gli alunni delle classi **1D, 2D, 3D, 3C**, salgono fino al secondo piano e entrano nella propria aula;
- gli alunni della classe **1E** si dirigono a sinistra e vanno in aula padiglione piano terra sinistra.

L'ordine di entrata è il seguente

ENTRATE	8.00	8.05	8.10	8.15	8.20	8.25	8.30
Varco A	3C		3D	1E	2D		1D

## PERCORSO B

ingresso cancello grande, entrata principale, Via Rugantino 91

### **Varco B entrata a destra guardando la Scuola dalla parte dello scivolo**

Varco riservato alle classi del **primo piano 1A, 1C, 2C e 3A, 3F.**

Gli alunni si dispongono lungo il marciapiede, dalla parte del varco, in fila per due mantenendo la distanza di un metro e indossando la mascherina.

I ragazzi accedono all'edificio dallo scivolo

- gli alunni delle classi **1A, 1C, 2C e 3A** salgono la rampa di scale sulla destra, percorrono il corridoio che unisce le due ali della Scuola e entrano nella propria aula.
- gli alunni della classe **3F** usano la rampa di scale sulla sinistra e vanno in aula.

L'ordine di entrata è il seguente

ENTRATE	8.00	8.05	8.10	8.15	8.20	8.25	8.30
Varco B	1C	3F	1A		2C		3A

## PERCORSO C

ingresso entrata Via Rugantino 95 (parcheggio)

Gli alunni accedono dal cancello, procedono seguendo il percorso che li conducono fino sotto i piloti

### **Varco C entrata sotto i piloti a sinistra guardando la Scuola**

Varco riservato alle classi del **piano terra dx 1B, 2B, 3B e 2F.**

Gli alunni si dispongono lungo il marciapiede, a **sinistra** guardando il cancello (*vedi foto*), in fila per due mantenendo la distanza di un metro e indossando la mascherina.

I ragazzi accedono al percorso che li conduce al Varco C, salgono la rampa delle scale e entrano nella propria aula.

L'ordine di entrata è il seguente

ENTRATE	8.00	8.05	8.10	8.15	8.20	8.25	8.30
Varco C	2F		2B		3B		1B

## PERCORSO D

ingresso cancello entrata Via Rugantino 95 (parcheggio)

Gli alunni accedono dal cancello, procedono seguendo il percorso che li conducono fino sotto i piloti

### **Varco D entrata sotto i piloti a destra guardando la Scuola**

Varco riservato alle classi del **piano terra sx 2E, 3E e 2A.**

Gli alunni si dispongono lungo il marciapiede, a **destra** guardando il cancello (*vedi foto*), in fila per due mantenendo la distanza di un metro e indossando la mascherina.

I ragazzi accedono al percorso che li conduce al Varco D, salgono la rampa delle scale e entrano nella propria aula.

L'ordine di entrata è il seguente

ENTRATE	8.00	8.05	8.10	8.15	8.20	8.25	8.30
Varco D		3E		2E		2A	

## Le uscite

I percorsi di uscita saranno i medesimi. L'insegnante consegnerà le alunne e gli alunni al genitore o all'adulto delegato, qualora gli stessi non fossero autorizzati all'uscita autonoma.

**Si ricorda che è consentita la presenza di un solo accompagnatore, il quale, in ingresso e in uscita, eviterà di sostare nella pertinenza esterna. Al fine di evitare assembramenti al momento dell'uscita, gli adulti di riferimento, le alunne e gli alunni sono tenuti ad allontanarsi prima possibile da scuola evitando soste e formazione di piccoli gruppi all'esterno dell'edificio.**

**Parimenti è importante garantire la puntualità in ingresso e in uscita per il dovuto scaglionamento. Pertanto, si conferma il divieto di sostare nelle pertinenze scolastiche.**

### PERCORSO A

uscita cancello grande, entrata principale, Via Rugantino 91

**Varco A uscita a sinistra guardando la Scuola dalla parte delle scale**

Varco riservato alle classi del **secondo piano 1D, 2D, 3D, 3C, e 1E, 3F**

L'ordine di uscita è il seguente

USCITE	11.30	11.35	11.40	11.45	11.50	11.55	12.00
Varco A	3C		3D	1E	2D		1D

### PERCORSO B

uscita cancello grande, entrata principale, Via Rugantino 91

**Varco B uscita a destra guardando la Scuola dalla parte dello scivolo**

Varco riservato alle classi del **primo piano 1A, 1C, 2C e 3A.**

L'ordine di uscita è il seguente

USCITE	11.30	11.35	11.40	11.45	11.50	11.55	12.00
Varco B	1C	3F	1A		2C		3A

### PERCORSO C

Uscita Via Rugantino 95 (parcheggio)

**Varco C uscita sotto i piloti a sinistra guardando la Scuola**

Varco riservato alle classi del **piano terra dx 1B, 2B, 3B e 2F.**

Gli alunni si avviano al cancello, seguendo il percorso stabilito.

L'ordine di uscita è il seguente

USCITE	11.30	11.35	11.40	11.45	11.50	11.55	12.00
Varco C	2F		2B		3B		1B

### PERCORSO D

Uscita Via Rugantino 95 (parcheggio)

**Varco D uscita sotto i piloti a destra guardando la Scuola**

Varco riservato alle classi del **piano terra sx 2A, 2E, 3E.**

Gli alunni si avviano al cancello, seguendo il percorso stabilito.

USCITE	11.30	11.35	11.40	11.45	11.50	11.55	12.00
Varco D		3E		2E		2A	

## LE LEZIONI

### ORARIO PROVVISORIO

ora	4 ore	
1	Entrata	8:00
2		9:00
<b>Ricr. in classe</b>		<b>9:30</b>
3		<b>10:00</b>
4		11:00
Uscita		<b>12:00</b>

ora	5 ore	
1	Entrata	8:00
2		9:00
<b>Ricr. in classe</b>		<b>9:30</b>
3		<b>10:50</b>
4		11:00
5		12:00
Uscita		<b>13:00</b>

## LA RICREAZIONE

L'orario della ricreazione è misurato e scaglionato al fine di pianificare un ordinato utilizzo dei servizi igienici nonché correlato alla fruizione del servizio mensa per le classi a tempo prolungato. Pertanto, si stabiliscono i seguenti orari: a cui seguirà accurata igienizzazione dei servizi igienici prima della fruizione di un altro gruppo:

Ricreazione in classe					
ora	Padiglioni			ora	Primo piano
	Piano terra sx	Piano terra dx	Secondo piano		
9.50	2A	2F	3C	9.50	1C
10.00					
10.10	3E	2B	3D	10.05	3F
10.20					
10.30	2E	3B	2D	10.20	1A
10.40					
10.50	1E	1B	1D	10.35	2C
11.00					
				10.50	3A
				11.00	

*Gli orari di uscita relativi a 5 ore giornaliere presumibilmente dal 28 settembre*

USCITE	12.30	12.35	12.40	12.45	12.50	12.55	13.00
Varco A	1D		2D	2A	3D		3C
Varco B	3A		2C		1A	3F	1C
Varco C	1B		3B		2B		2F
Varco D		1E		2E		3E	

la ricreazione rimane come sopra

## ORARIO DEFINITIVO

moduli orari da 50 minuti

ora	TN e TP mar-gio		ora	TP lun-mer-ven	
1	Entrata	08:30	1	Entrata	08:30
2		09:20	2		09:20
3	Ricr. in classe	10:10	3	Ricr 1 in classe	10:10
4	Una classe alla volta	11:00	4		11:00
5		11:50	5		11:50
6		12:40	6	Ricr 2 in classe	12:40
	Uscita	13:30	7		13:30
			8	mensa ore 14:30	14:20
			9	mod Rec	15:10
				Uscita	16:00

LO SCAGLIONAMENTO DELLE ENTRATE RIMANE SEMPRE QUELLO SOPRA ILLUSTRATO

USCITE	13.30	13.35	13.40	13.45	13.50	13.55	14.00
Varco A	1D		2D	2A	3D		3C
Varco B	3A		2C		1A	3F	1C
Varco C	1B		3B		2B		2F

- nei giorni **martedì** e **giovedì**

USCITE	13.30	13.35	13.40	13.45	13.50	13.55	14.00
Varco D		3E		2E		1E	

- nei giorni **lunedì**, **mercoledì** e **venerdì**

USCITE TP Lun-mer-ven	15.55	16.00
Varco A	1E	
Varco A		2E
Varco B		3E

## LA RICREAZIONE

Ricreazione in classe					
ora	Padiglioni			ora	Primo piano
	Piano terra sx	Piano terra dx	Secondo piano		
10.40	2A	2F	3C	10.50	1C
10.50				11.00	
11.00	3E	2B	3D	11.05	3F
11.10				11.15	
11.20	2E	3B	2D	11.20	1A
11.30				11.30	
11.40	1E	1B	1D	11.35	2C
11.50				11.45	
				11.50	3A
				12.00	

Corso E nei giorni lunedì, mercoledì, venerdì sono previste due ricreazioni

Cl.	Ricr1	Ricr2
3E	9.40	11.30
	9.50	11.40
2E	10.00	11.50
	10.10	12.00
1E	10.20	12.10
	10.30	12.20

Le alunne e gli alunni del tempo prolungato consumeranno le merende fornite dal servizio mensa

In merito alle ore a 50 minuti, tutte le classi recuperano ½ ora al giorno nelle entrate/uscite, inoltre si effettueranno gruppi di recupero/potenziamento. Il tempo prolungato farà un modulo orario in più nei giorni lunedì, mercoledì e venerdì con uscita alle ore 16,00. Con l'orario definitivo si comunicheranno ulteriori modalità di recupero.

Se la situazione di emergenza dovesse perdurare nel secondo quadrimestre le entrate e di conseguenza le uscite saranno invertite.

ENTRATE	8.00	8.05	8.10	8.15	8.20	8.25	8.30
Varco 1	3C		3D	1E	2D		1D
Varco 2	1C	3F	1A		2C		3A
Varco 3	2F		2B		3B		1B
Varco 4		3E		2E		2A	

USCITE	13.30	13.35	13.40	13.45	13.50	13.55	14.00
Varco 1	3C		3D	1E	2D		1D
Varco 2	1C	3F	1A		2C		3A
Varco 3	2F		2B		3B		1B
Varco 4		3E		2E		2A	

Lun-Mer-Ven

USCITE TP	15.55	16.00
Varco 1	1E	
Varco 1		2E
Varco 2		3E

Come dichiarato nel Patto educativo di corresponsabilità si ricorda all'utenza che è fatto divieto accedere nell'edificio scolastico, se non per situazioni di comprovata emergenza durante lo svolgimento delle attività e in presenza delle alunne e degli alunni.

## **Servizio mensa**

Il servizio mensa per la classi a tempo prolungato è garantito nel refettorio del plesso Marcati dell'I.C. Via Macro, erogato in un unico turno. Al fine di garantire il dovuto distanziamento il turno è previsto per le ore 14.30 nei giorni di lunedì, mercoledì e venerdì, fatte salve ulteriori disposizioni dalla Ditta erogatrice o dal Servizio Vigilanza alimentare.

In tal modo, sarà possibile garantire, da parte della Ditta, la dovuta igienizzazione del locale e delle superfici e la fruizione del pasto nel locale preposto.

Durante la fruizione del servizio mensa, l'aula non utilizzata sarà ulteriormente aerata nonché igienizzata a cura del collaboratore scolastico in servizio.

## **Valorizzazione delle forme di flessibilità derivanti dall'Autonomia Scolastica**

Sulla base dei profili di flessibilità concessi dalla normativa vigente, preso atto dell'organico assegnato e degli spazi a disposizione, l'Istituto definisce percorsi formativi funzionali alla realizzazione del diritto ad apprendere e alla crescita educativa di tutte le alunne e gli alunni, nel rispetto delle indicazioni sanitarie evidenziate dagli organi competenti.

L'organizzazione dei diversi momenti della giornata scolastica è pianificata nel rispetto delle età delle alunne e alunni frequentanti al fine di garantire a ciascuno di loro, la medesima offerta formativa. Gli insegnanti hanno la facoltà di elaborare una tabella di programmazione delle attività didattiche anche al fine di segnalare, per ogni diverso momento della giornata, la diversa attribuzione degli spazi disponibili ai diversi gruppi di apprendimento o classi per la fruizione dei laboratori o l'attuazione di attività laboratoriali. Le misure di prevenzione e sicurezza quali, ad esempio, il rito frequente del lavaggio delle mani o il corretto uso dei fazzoletti monouso saranno presentati più volte nell'arco della giornata sulla base delle attività programmate dai docenti sotto forma di "routine" da vivere con serenità al fine di far acquisire stili di comportamento condivisi da tutto il gruppo classe. Su tale prospettiva, le prime settimane di scuola saranno dedicate a un'attenta e continuativa attività di informazione, formazione ed educazione, alla quale potranno contribuire anche le famiglie delle alunne e degli alunni in orari extrascolastici. Pertanto è indispensabile ricordare che, oltre alle misure di prevenzione collettive e individuali da porre in essere nel contesto scolastico, è necessaria l'implementazione di una collaborazione attiva da parte delle famiglie che dovranno continuare a mettere in pratica i comportamenti generali previsti per il contrasto alla diffusione dell'epidemia, nel contesto di una responsabilità condivisa e collettiva. Tale progettualità definita come "*Condividere ed educare a nuovi stili di comportamento*" coinvolge tutti gli attori della comunità educante, ognuno nel profilo di propria competenza per tutto il periodo dell'emergenza. Solo a titolo esemplificativo, l'igienizzazione delle mani sarà effettuata prima della fruizione del pasto e della merenda e ogni qualvolta l'insegnante lo riterrà opportuno. L'utilizzo della mascherina, sulla base della dinamicità del contesto scolastico è altresì da considerarsi lo strumento prevenzionale cardine.

## **Aerazione e igienizzazione locali**

Si assicura la pulizia giornaliera e l'igienizzazione periodica degli ambienti attraverso un cronoprogramma illustrato e consegnato al personale ATA. In ogni caso, sarà cura del docente segnalare ai collaboratori scolastici la necessità di ulteriore igienizzazione di materiali, spazi e superfici a conclusione di una attività programmata o prima dell'utilizzo di una superficie da parte di un nuovo gruppo di apprendimento.

In considerazione della necessità di ridurre i rischi di contagio è vietato portare oggetti non scolastici o giochi da casa.

L'aerazione dei locali sarà garantita in misura adeguata, mantenendo costantemente o il più possibile aperti gli infissi esterni dei servizi igienici.

*Le presenti disposizioni, condivise e definite in Consiglio di Istituto con delibera n.103 del 04/09/2020 sono da intendersi programmatiche ed esecutive, finalizzate a una ripresa in sicurezza delle attività in presenza per le alunne e gli alunni della Scuola Primaria dell'I.C. Via Rugantino, 91.*