

ORGANIGRAMMA D'ISTITUTO

DIRIGENTE SCOLASTICO:

Prof.ssa ANNA RITA GIUSEPPONE

D. S. G. A.: MARIA IACOVELLINI

COLLABORATORI DEL DIRIGENTE SCOLASTICO

Ins.te ANNA MONTRONE (coll. del Dirigente Scolastico)

Ins.te MASSIMILIANO MANGANELLI (II coll.aboratore)

REFERENTI ORDINE DI SCUOLA

Scuola dell'infanzia: ins.te FLORIANA FERRANTE

Scuola primaria : ins.te ANNA MONTRONE

Scuola sec. di primo grado:

prof. MASSIMILIANO MANGANELLI

DOCENTI FUNZIONI STRUMENTALI:

- Aggiornamento PTOF : M. RAGUSA

- Valutazione: F. RORATO

- Multimedialità : S. DE BIANCHI- M. MANTA

- BES : R. CAROTENUTO - F. MAGRELLI - F. CIAVARELLA

(Ref. Scuola Infanzia)

- Continuità: A. SOLLECCHIA

La nostra Scuola intende garantire il diritto individuale all'apprendimento e il successo formativo per tutti gli alunni, favorendo l'inclusione, il superamento dello svantaggio e lo sviluppo delle risorse personali.

Nella nostra scuola da anni operano docenti con grande esperienza nell'ambito educativo

VI ASPETTIAMO

Plesso via dell'Airone

Via dell'Airone 38



Plesso via delle Rondini

Via delle Rondini 37/A

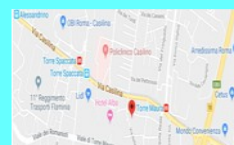

Plesso via delle Rupicole

Via delle Rupicole 19



Plesso Torre Maura

Viale di Torre Maura 30



Possono essere iscritti alle scuole dell'infanzia le bambine e i bambini che abbiano compiuto o compiano il terzo anno di età entro il 31 dicembre 2024.

Possono, altresì, essere iscritti le bambine e i bambini che compiano il terzo anno di età entro il 30 aprile 2025 subordinatamente alla disponibilità di posti residui e all'esaurimento della lista d'attesa.

L'iscrizione alle sezioni di scuola dell'infanzia va effettuata in forma cartacea, al fine di facilitare la modalità di iscrizione, è possibile inviare online la domanda, completa di documentazione, ai seguenti indirizzi:

P.E.O. : rmic8ct007@istruzione.it

P.E.C. : rmic8ct007@pec.istruzione.it

E' possibile consegnare il cartaceo presso la sede in via del pellicano 20. La segreteria alunni per le iscrizioni riceve:

Lunedì, martedì, mercoledì e venerdì

ore 9.30-10.30

martedì anche dalle ore 15.00-16.00

PREVIO APPUNTAMENTO

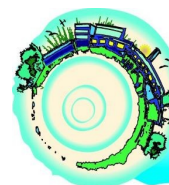

Istituto Comprensivo "Via Rugantino 91"
Scuola dell'infanzia - Primaria - Secondaria di Primo Grado



I. C. "VIA RUGANTINO 91" SCUOLA DELL'INFANZIA

Sede di direzione

Via dell'Aquila Reale n.50 - 00169 Roma

Tel 06260149

sito web: <http://www.icrugantino91.edu.it>

e-mail: rmic8ct007@istruzione.it

P.E.C : rmic8ct007@pec.istruzione.it

iscrizioni
SCUOLA
DELL'INFANZIA
a.s. 2024/25

Lunedì 18 dicembre alle h 16.30,
il Dirigente Scolastico e i docenti
incontreranno i genitori presso il
plesso Corrado Corradi, in via del
pellicano 18



Le nostre sedi

Plesso Airone

Via dell'Airone 38
Tel 06/261888
Sezioni a tempo normale
con orario 8,00-16,00
dal lunedì al venerdì
Referente: Floriana Ferrante



Plesso Rondini

Via delle Rondini 37/A
Tel 06/266997
Sezioni a tempo ridotto
con orario 8,00-13,00
dal lunedì al venerdì
Referente: Antonietta Bruno

Plesso Rupicole

Via delle Rupicole 19
Tel 06/23267309
Sezioni a tempo normale
con orario 8,00-16,00
dal lunedì al venerdì
Referente: Loredana Di Paolo



Plesso Torre Maura

Viale di Torre Maura 30
Tel 06/266971
Sezioni a tempo normale
h. 8,00-16,00
dal lunedì al venerdì
Referente: Italia Tartaglione



Progetti Laboratori Iniziative



I Progetti, elaborati dai docenti della scuola, ampliano l'offerta formativa arricchendola di momenti stimolanti e gratificanti.



PROGETTI DI ISTITUTO

- ◆ **Progetto Accoglienza** (inserimento)
- ◆ **Progetto Continuità** (alumni 5 anni in uscita scuola infanzia)
- ◆ **Progetto Scientifico**



"Scientiam Inquirendo Discere"

in collaborazione con



Associazione Nazionale Insegnanti di Scienze Naturali

- ◆ **Progetti inclusivi**

LABORATORI

- ◆ Laboratorio manipolativo-espressivo
- ◆ Laboratorio psicomotricità
- ◆ Laboratorio scientifico
- ◆ Laboratori inclusivi



I servizi

MENSA SCOLASTICA

con cucina in ogni plesso
(pasto cucinato e non trasportato)

