

ORGANIGRAMMA D'ISTITUTO

DIRIGENTE SCOLASTICO:

Prof.ssa ANNA RITA GIUSEPPONE

D. S. G. A.: MARIA IACOVELLINI

COLLABORATORI DEL DIRIGENTE SCOLASTICO

Ins.te ANNA MONTRONE (coll. del Dirigente Scolastico)

Ins.te CLAUDIO QUASSINTI (II coll.aboratore)

REFERENTI ORDINE DI SCUOLA

Scuola dell'infanzia: ins.te FLORIANA FERRANTE

Scuola primaria : ins.te ANNA MONTRONE

Scuola sec. di primo grado: prof. CLAUDIO QUASSINTI

DOCENTI FUNZIONI STRUMENTALI:

- Aggiornamento PTOF : M. RAGUSA

- Valutazione: F. RORATO

- Sito web dell'istituto - Multimedialità :

S. DE BIANCHI- M. MANGANELLI

- BES : R. CAROTENUTO - M. SAMPALMIERI -

F. CIAVARELLA (Ref. Scuola Infanzia)

- Continuità: A. SOLLECCHIA

La nostra Scuola intende garantire il diritto individuale all'apprendimento e il successo formativo per tutti gli alunni, favorendo l'inclusione, il superamento dello svantaggio e lo sviluppo delle risorse personali.

Nella nostra scuola da anni operano docenti con grande esperienza nell'ambito educativo

VI ASPETTIAMO

Plesso via dell'Airone

Via dell'Airone 38



Plesso via delle Rondini

Via delle Rondini 37/A



Plesso via delle Rupicole

Via delle Rupicole 19



Plesso Torre Maura

Viale di Torre Maura 30

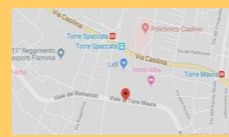

Possono essere iscritti alle scuole dell'infanzia le bambine e i bambini che abbiano compiuto o compiano il terzo anno di età entro il 31 dicembre 2022.

Possono, altresì, essere iscritti le bambine e i bambini che compiano il terzo anno di età entro il 30 aprile 2023 subordinatamente alla disponibilità di posti residui e all'esaurimento della lista d'attesa.

L'iscrizione alle sezioni di scuola dell'infanzia va effettuata in forma cartacea, al fine di facilitare la modalità di iscrizione, è possibile inviare online la domanda, completa di documentazione, ai seguenti indirizzi:

P.E.O. : rmic8ct007@istruzione.it

P.E.C : rmic8ct007@pec.istruzione.it

E' possibile consegnare il cartaceo presso la sede in via dell'Aquila Reale. La segreteria alunni per le iscrizioni riceve:

Lunedì, martedì, mercoledì e venerdì

ore 9.30-10.30

martedì anche dalle ore 15.00-16.00

PREVIO APPUNTAMENTO

**LE ISCRIZIONI SI RICEVERANNO
DAL 4 AL 28 GENNAIO 2022.**

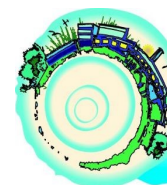

Istituto Comprensivo "Via Rugantino 91"
Scuola dell'infanzia - Primaria - Secondaria di Primo Grado



I. C. "VIA RUGANTINO 91" **SCUOLA DELL'INFANZIA**

Sede di direzione

Via dell'Aquila Reale n.50 – 00169 Roma

Tel 06260149

sito web: <http://www.icrugantino91.edu.it>

e-mail: rmic8ct007@istruzione.it

P.E.C : rmic8ct007@pec.istruzione.it

iscrizioni
SCUOLA
DELL'INFANZIA
a.s. 2022/23

Sabato 18 dicembre alle h 9.00, il Dirigente Scolastico e i docenti incontreranno i genitori in modalità agile, tramite piattaforma Teams, il link di partecipazione sarà pubblicato sul sito dell'istituto.



Le nostre sedi

Plesso Airone

Via dell'Airone 38
Tel 06/261888
Sezioni a tempo normale
con orario 8,00-16,00
dal lunedì al venerdì
Referente: Floriana Ferrante



Progetti Laboratori Iniziative



I Progetti, elaborati dai docenti della scuola, ampliano l'offerta formativa arricchendola di momenti stimolanti e gratificanti.

LABORATORI

- ◆ Laboratorio manipolativo-espressivo
- ◆ Laboratorio psicomotricità
- ◆ Laboratorio scientifico
- ◆ Laboratori inclusivi



PROGETTI DI ISTITUTO



- ◆ **Progetto Accoglienza** (inserimento)
- ◆ **Progetto Continuità** (alunni 5 anni in uscita scuola infanzia)
- ◆ **Progetto Scientifico**



"Scientiam Inquirendo Discere"

in collaborazione con



- ◆ **Progetti inclusivi**

I servizi

MENSA SCOLASTICA con cucina in ogni plesso (pasto cucinato e non trasportato)



Plesso Rupicole

Via delle Rupicole 19
Tel 06/23267309
Sezioni a tempo normale
con orario 8,00-16,00
dal lunedì al venerdì
Referente: Donatella Giovannini



Plesso Torre Maura

Viale di Torre Maura 30
Tel 06/266971
Sezioni a tempo normale
h. 8,00-16,00
dal lunedì al venerdì
Referente: Italia Tartaglione

